

LEGENDA	
	Confine amministrativo: 9.919.136 mq
	Perimetro dei Nudi di Antica Formazione
	Superficie agricola o naturale: 8.755.650 mq
	Superficie urbanizzata: 1.126.864 mq
	di cui superficie urbanizzata AdT2: 5.886 mq
	Destinazione Turistico - Enogastronomico.
	di cui superficie urbanizzata AdT6: 3.199 mq
	Destinazione Residenziale, Turistico Ricettivo, commerciale.
	Ambiti soggetti a Piano di Recupero
	Ambiti soggetti allo Sportello Unico Attività Produttive
	Superficie AdT urbanizzabile: 20.765 mq
	Superficie urbanizzabile AdT 07 e 08 residenziali: 5.354 mq
	Superficie urbanizzabile AdT 04 Campeggio: 11.259 mq
	Superficie urbanizzabile AdT 06 Residenziale, Turistico Ricettivo, commerciale: 1.630 mq
	Superficie urbanizzabile AdT 02 Turistico - Enogastronomico: 2.522 mq
	Suolo urbanizzabile lotti liberi dal Piano delle Regole: 8.093 mq
	Suolo urbanizzabile servizi pubblici: 7.764 mq

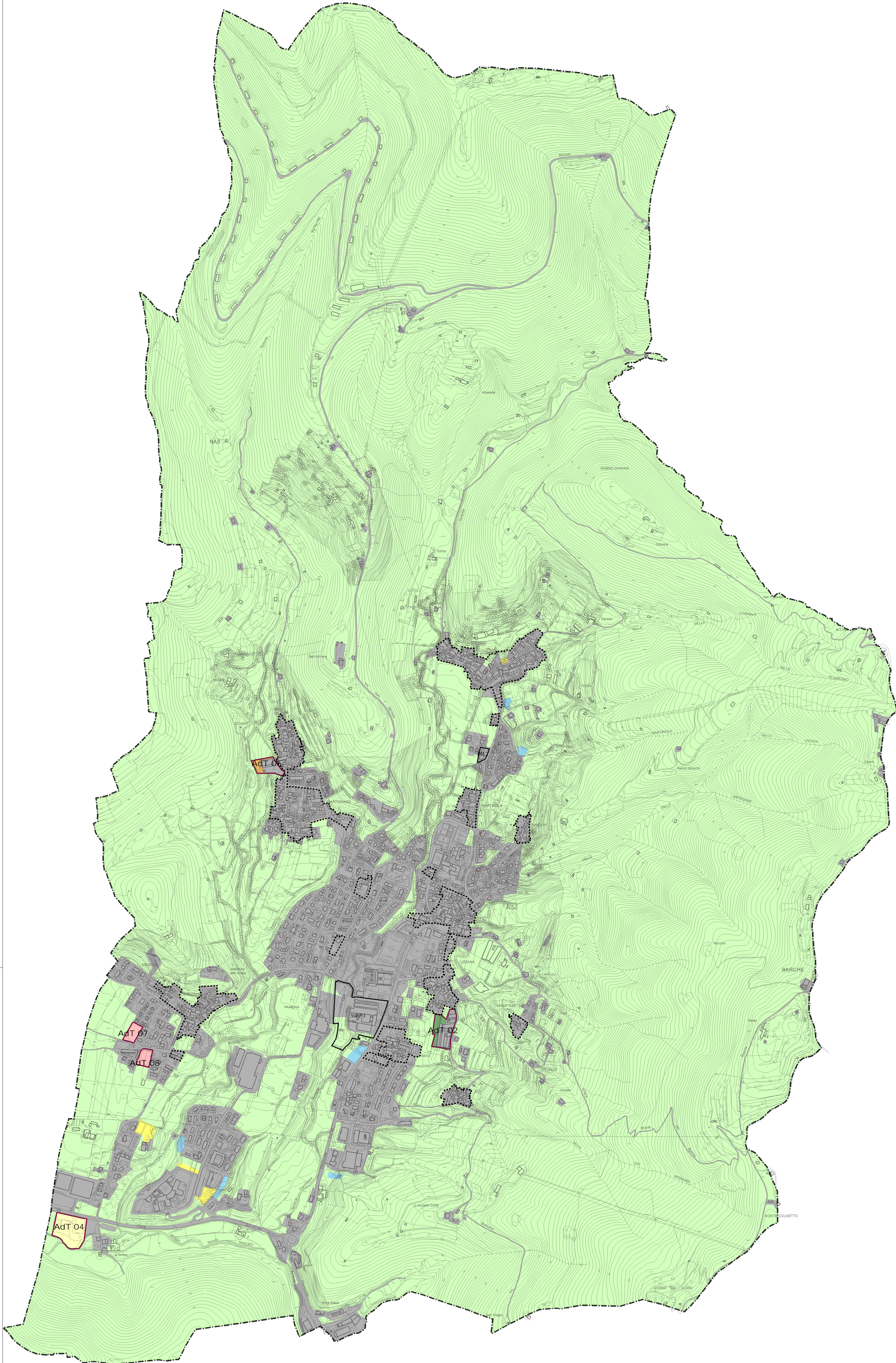

COMUNE DI OME



VARIANTE GENERALE AL PIANO DI GOVERNO DEL TERRITORIO ex art. 8, comma 4, L.R. 12/05 e s.m. e i.

Documento di Piano			
Carta del consumo di suolo ai sensi del P.T.R. vigente			
DOCUMENTO:	T04.2 DdP	scala 1:5.000	adozione Ottobre 2021

PROGETTISTA
Arch. Silvano Buzzi:
Silvano Buzzi & Partners srl
25077 Roè Volciano (BS) Via Bellini, 9
Tel. 0365 59581 - fax 0365 595800
e-mail: info@buzzipartners.it
pec: buzziepartnersrl@pec.it
C.F. - P.I. 040365720987